

imagio

MP 1600/1300シリーズ

ネットワーク対応プリンター・スキャナー/ファクス/コピー デジタルモノクロ複合機

RICOH
imagine. change.



Make your office
advanced.

便利で多彩な機能が一台に。 オフィスを先進のソリューションで彩る、 imagio MP 1600/1300 シリーズ。

オフィスが直面するさまざまな課題を、コンパクトボディで幅広くカバーする複合機の登場です。
例えば、文書の電子化、資料の整理はもちろんオフィスの情報共有力も高めます。
また、ファクスのペーパーレス化や通信費のコスト削減も力強く推進。
imagio MP 1600/1300 シリーズ。その小さな一台が、あなたのオフィスで大きな生産性を生み出します。

※写真はimagio MP 1300 SPFです。

※写真はimagio MP 1600 SPFにimagio インナー1ピントレイ BN2000、imagio 給紙ユニット PS14、imagio サプライヤー プルタイプ3を装着したものです。



※imagio MP 1600 SPF/1300 SPFの操作パネルです。ランプの表示状態は撮影用のイメージです。画面はハメコミ合成です。

**小さなオフィスにもスッキリ設置。
コンパクトボディで4役。**

imagio MP 1600/1300 シリーズは、そのコンパクトなボディの中に、コピー、ファクス、プリンター、スキャナーをオールインワン。設置スペースが限られているオフィスにもおすすめです。

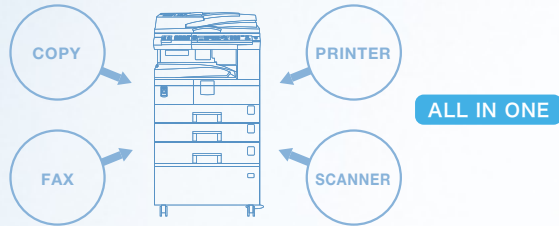

**迷惑ファクスによる紙のムダを抑止。
受信ファクスをペーパーレス化。**

受信したファクスの原稿を出力するのではなく、あらかじめ登録してある共有フォルダーやメールアドレスへ自動転送することが可能。この機能を使うことで、迷惑ファクスなどによる紙のムダ使いを抑止できます。

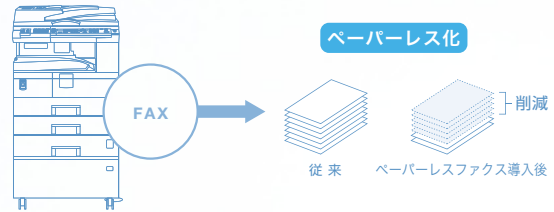

**気になるファクス通信費を抑制。
E-Mailの仕組みを使って通信費削減。**

Eメールの仕組みを利用するW-NET FAX機能を搭載。オフィスにかかる通信費を大幅に削減することができます。ファクスを頻繁にご利用になるオフィスに最適です。

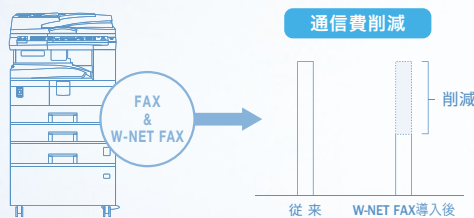

**紙文書を整理して快適オフィスへ。
簡単スキャンで文書を電子化。**

紙文書がオフィスが増えてしまって、管理に困っている。そんなオフィスにはスキャン機能の活用をおすすめします。簡単操作で電子化を実現。文書の共有化ができ、検索性も向上する上、書庫スペースの削減にもつながります。

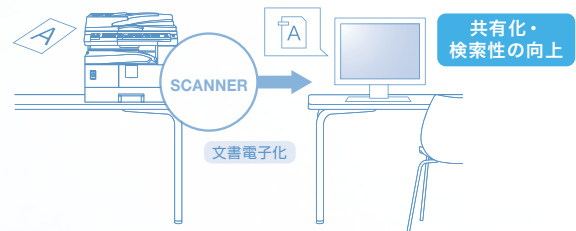

■ imagio MP 1600/1300 シリーズ商品構成

商品名	CPM	プリンター	スキャナー	ファクス・ADF ^{*1}	原稿カバー	手差し	インナー1ピン
imagio MP 1600	16	オプション	オプション	オプション	標準	標準	オプション ^{*2}
imagio MP 1600 F	16	オプション	オプション	標準	—	標準	オプション
imagio MP 1600 SPF	16	標準	標準	標準	—	標準	オプション
imagio MP 1300	13	オプション	オプション	オプション	標準	標準	—
imagio MP 1300 F	13	オプション	オプション	標準	—	標準	—
imagio MP 1300 SPF	13	標準	標準	標準	—	標準	—

*1 自動原稿送り装置(ADF)は FAX セット同梱オプションであり、ADF および原稿カバー単体のオプションはありません。
*2 imagio FAX・ADFセット タイプ11 あるいは imagio プリンター・スキャナーユニット タイプ11 を装着すると装着が可能です。



あなたのビジネスに“ワークスタイルの変革”を。
Operius [オペリウス] は、リコーのソリューションブランドです。

たとえば、“情報シェアの効率化”、“情報セキュリティの強化”、“業務プロセスの改善”、“TCOの削減”など、企業が個々に抱える課題やニーズに最適なカタチでお応えし、お客様の「ワークスタイルの変革」を支援すること。それが“Operius”すなわち、リコーが提案するオフィスソリューションです。 www.ricoh.co.jp/operius/

Fax Communication

通信コストの削減はもちろん、
ペーパーレス化を促す先進のファクス機能。

安心の基本機能

宛先 150 件登録可能

Super G3 ファクスによる A3 までの送受信が可能。宛先表は 150 件*1、ワンタッチダイヤルは 32 件登録できます。さらに、4MB(ファクス約 320 枚*2)のメモリーを利用したバックアップ機能により、メモリー送信機能や、万一の停電の場合でも、メモリーに蓄積されたデータを **SUPER GB** 保持します。(約 12 時間)



*1 ワンタッチダイヤル 32 件を含む。*2 A4 ITU-T No.1 チャート(ふつう字)の場合。

先進のセキュリティファクス

ファクス宛先の繰り返し入力

テンキーからファクス番号を直接入力して送信する際、確認のため同じ番号を繰り返し入力しないと送信できないよう設定が可能です。番号が異なっている場合は送信されないため、入力ミスによるファクスの誤送信を抑止します。 *カスタマーエンジニアによる設定となります。

アドレス帳の登録もパソコンで

Web Image Monitor

Web ブラウザを使用して、imagic MP 1600/1300 シリーズの状態管理、通信管理、アドレスの登録・変更・削除等、さまざまな機能をパソコンから設定・操作可能です。

※推奨 Web ブラウザ ●Internet Explorer 5.5 SP2以降 ●Firefox 1.0以降
※imagic プリンター/スキャナーユニット タイプ 11 を装着したモデルで利用可能です。(imagic MP 1600 SPF/1300 SPFは標準装備)

通信コスト削減

W-NET FAX (ITU-T T.37 勧告準拠)、 ダイレクト SMTP でファクス通信費削減

ファクス通信に、電話回線ではなく Eメールの仕組みを利用した W-NET FAX 機能。従来のファクス送信に比べ大幅なコストダウンで送受信が可能*です。またメールサーバーを介さず、イントラネット内の機器同士を LAN で結ぶダイレクト SMTP にも対応しています。



* ADSL 等の通信費固定常時接続 / W-NET FAX 同士の場合。
* Eメールサーバーなど Eメールを利用可能な環境が別途必要になります。
* W-NET FAX 機能は、ITU-T T.37 勧告に準拠したメール型インターネット対応 FAX 機能です(フルモード)。当勧告に準拠していれば、メーカーを問わずメールを利用したファクス送受信が可能です。
* imagic FAX・ADF セット タイプ 11 および imagic プリンター・スキャナーユニット タイプ 11 を装着したモデルで利用可能です。(imagic MP 1600 SPF/1300 SPFは標準装備)

通信コスト削減

IP-ファクス (ITU-T T.38 勧告準拠) 対応

IP-ファクスは、メールサーバーを必要とせず、機器と機器を直接結びリアルタイム通信を行ないますので、通信結果がその場で確認でき、確実な通信が可能です。また、IP-ファクス (ITU-T T.38 勧告準拠) は、ゲートウェイやゲートキーパーなどの IP 電話システムとの親和性も高く、音声とファクスを IP ネットワークで統合することも可能です。

*ファイアウォールの設定によっては通信できないことがあります。*T.38対応機同士の場合。
*SIP、JT-H.323V2対応。*imagic FAX・ADFセット タイプ 11 および imagic プリンター/スキャナーユニット タイプ 11 を装着したモデルで利用可能です。(imagic MP 1600 SPF/1300 SPFは標準装備)

ペーパーレス & 作業効率 UP

紙にプリントせず、手元のパソコンから直接送信 PC FAX 機能搭載 (Windows® 対応*)

簡単操作でパソコンから直接ファクス送信できますので作業効率のアップとペーパーレス化が可能です。また、画像の劣化も最小限に抑えられます。



PC FAX 画面

*Windows® 2000/XP/7/Windows Vista®/Windows Server® 2003/2008
*imagic FAX・ADFセット タイプ 11 および imagic プリンター/スキャナーユニット タイプ 11 を装着したモデルで利用可能です。(imagic MP 1600 SPF/1300 SPFは標準装備)



ペーパーレスを促進

サーバー不要のペーパーレスファクス受信

受信したファクスを、あらかじめ登録してある相手先(転送先)へ自動転送することが可能です。発信元名称、発信元ファクス番号、Fコード、ダイヤルイン番号やメールアドレスに応じて転送先を区別*することもできます。さらに、フォルダー転送する際、どのファイル形式(TIFF または PDF)で転送するかを指定することもできます。

* 特定相手先は 30 件まで登録が可能。
* 転送先は、ファクス・IP-ファクス・メール・フォルダーの設定ができます。
* オプションアプリケーション連携との併用はできません。
* imagic FAX・ADF セット タイプ 11 および imagic プリンター・スキャナーユニット タイプ 11 を装着したモデルで利用可能です。(imagic MP 1600 SPF/1300 SPFは標準装備)



充実のファクス基本機能

[高画質] ●①ふつう字 ②小さな字 ③細かい字

[レスペーパー化] ●迷惑ファクス防止

[操作性] ●グループ登録: 10 グループ(1 グループあたり 100 件)

●リダイヤル ●直接宛先入力 ●オンフックダイヤル ●不達文書再送信

[確実性] ●発信元記録(TTI) ●相手先確認表示(RTI) ●発信元ファクス番号

●自動誤り再送(ECM) ●通信結果表示 ●済みスタンプ ●センターマーク印字

[その他の便利機能] ●メモリー送信 ●時刻指定送信 ●ダイヤルイン機能

●TEL/FAX 自動切替 ●TEL/FAX リモート切替 ●受信時刻印字 ●トーン送出

●相手先別メモリー転送 ●留守番電話接続 ●ナンバーディスプレイ対応

Network Printer

多彩な印刷機能を簡単に使える、
実用的なネットワークプリンター。

使いやすいアプライアンスドライバー

どなたにも高機能を簡単に使いこなしていただけるように、先進のアプライアンスドライバーをご用意しました。よく使う設定を登録しておけば、アイコンをクリックするだけで設定を呼び出せる「ワンクリック設定」も利用できます。



便利な機種共通 RPCS Basic ドライバーに対応

複合機・レーザープリンター共通で利用できるプリンタードライバーです。複数機種混在環境でも、同じドライバーで運用ができ便利です。画面もシンプルで使いやすく、非常に軽いためシンクライアント環境でもストレスの無いパフォーマンスを実現しています。

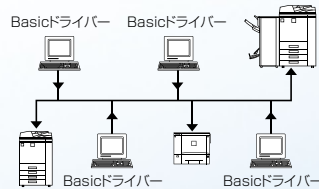

※機種固有RPCSドライバーとの機能差異については、販売担当者にご確認ください。
※主な機能、対応機種につきましてはリコーホームページをご覧ください。
※RPCS Basicドライバーはホームページでの提供となります。

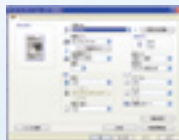

充実のプリント基本機能

- 600dpi×600dpiの高画質プリント
- 6.5秒の快適ファーストプリント
- imagio MP 1600:16枚/分*、imagio MP 1300:13枚/分*の快速出力
- 回転ソート印刷
- 不正コピー抑止地紋印刷機能
- スタンプ印字
- Ridoc IO Navi対応
- Ridoc IO Admin対応

* A4ヨコ、等倍、本体第1給紙トレイの場合。

多彩なプリント機能

ペーパーレス化と役立つ多彩な印刷機能

ペーパーレス化を推進する集約印刷や、1ページを複数枚の用紙に印刷する拡大連写など多彩な印刷機能を利用することができます。

●集約印刷

●2枚ごと



●9枚ごと



●4枚ごと



●16枚ごと

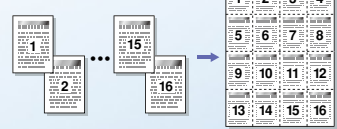

●拡大連写印刷

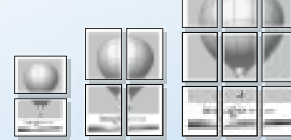

様々なネットワーク環境に対応

多彩なインターフェース・プロトコルに対応

■イーサネットボード(100BASE-TX/10BASE-T)、USB 2.0*を標準で装備し、さらにIEEE1284準拠双方向パラレル、無線LAN(IEEE802.11b)、Bluetooth®*にオプションで対応。

* USB、Bluetoothインターフェースは各対応機器すべての動作を保証するものではありません。

■プロトコル TCP/IP(IPv4、IPv6*)、NetWare (IPX/SPX)、SMBに標準で対応。



* ネットワークやオペレーティングシステムの環境によってはご利用いただけない場合があります。

* IPv6で利用できるのはプリンター機能のみです。その他の機能についてはご利用いただけません。

※本機ではIPv6 Ready Logoを取得したRicoh LPUX IPv6 Stack Version 1.0を搭載しています。

●推奨環境 IPv6を利用可能な状態にした以下のOS
Windows® XP SP2(Ridoc IO Naviを利用)/Windows Vista®/
Windows Server® 2003(Ridoc IO Naviを利用)





Network Scanner

オフィスの情報共有を促進。
紙文書の電子化を促すネットワークスキャナー。

PCの共有フォルダーへ直接取り込み スキャン to フォルダー

スキャンした文書は、ネットワーク上の共有フォルダーに直接保存できます。FTP サーバーへの送信も可能です。また同一原稿を一度の操作で共有フォルダーとメールへ送信することもでき、保存と情報伝達を効率的に実行できます。

●ファイル形式: TIFF/PDF

■スキャン to フォルダー (イメージ図)

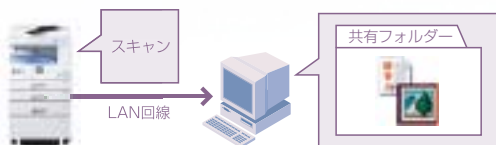

通信コスト削減 スキャン to E-Mail

ファクス送信と同じ感覚の手軽な操作で、紙文書を直接 Eメール送信できるスキャン to E-Mail 機能を搭載。通信費はインターネットの利用固定費内で可能*となり、通信時間や距離によって課金される電話料金に比べ大幅に削減することができます。

●ファイル形式: TIFF/PDF

* ADSL 等の通信費固定の常時接続の場合。

※LDAP サーバーからのアドレス帳検索も可能です。*Eメールできる環境が別途必要になります。

■スキャン to E-Mail (イメージ図)



原稿を高速&高画質で読み取り 高速&高画質スキャン

100BASE-TX の高速インターフェース*1 に対応し、自動原稿送り装置での読み込みも 43 枚 / 分*2 と高速読み取りを実現しています。さらに 600dpi までの高画質スキャンにも対応し、高速&高画質を両立しています。

*1 対応プロトコルTCP/IP。

*2 A4(ヨコ送り)200dpi文字モード、imagic FAX-ADFセット タイプ11を装着したモデルで利用可能です。(imagic MP 1600 SPF/1300 SPFは標準装備)

安心のスキャナー機能 パスワード付 暗号化 PDF 作成機能

パスワード設定や暗号化を行なった PDF ファイルを作成し、スキャンした文書を保護することができます。重要な文書も安心して電子化し、パソコンやファイルサーバーに保存またはEメール送信できます。

ネットワーク TWAIN ドライバー

スキャナー機能をオフィスの複数のパソコンで共有できるネットワーク TWAIN ドライバーを同梱しています。

ビジネス即応のアプリケーションを同梱 Ridoc Desk Navigator Lt

さまざまなアプリケーションで作成した文書から手書き文書、写真等まで一元管理できる簡単文書管理ソフトウェアです。

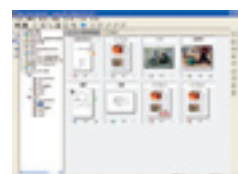

Digital Copier 快適スピードを実現したデジタルコピー機能。

快適な出力スピード

ファーストコピーも連続コピーも快適スピード

ファーストコピータイムはわずかに6.5秒*¹。連続コピーも imagio MP 1600:16枚/分*²、imagio MP 1300:13枚/分*²。ビジネスの流れを妨げない快速スピード出力に加え、ウォームアップタイムも10秒*³と快適な操作を実現しています。

*¹ A4ヨコ、等倍、原稿ガラス、第1給紙トレイ使用時。*² A4ヨコ、片面。

*³ imagio MP 1600/1300のみ。imagio MP 1600 F/1600 SPF/1300 F/1300 SPFは26秒。室温20℃の場合。ご使用環境やご使用状況により、数値が異なる場合があります。

充実のコピー基本機能

●集約コピー●用紙指定変倍●回転コピー / 回転縮小コピー●メモリーシート*¹ / 回転ソート*^{1*2}●600dpiの高画質出力●50~200%のワイドズーム●自動用紙選択●濃度調整●リミットレス給紙*²●連続コピー 99部

*¹ A4原稿約53ページの蓄積が可能です。原稿によって蓄積できるページ数は異なります。回転ソート機能は同じサイズで、セット方向の異なる給紙トレイが必要です。

*² imagio MP 1300シリーズでは、オプションの給紙トレイを装着する必要があります。

Security Technology 情報を守るため、高水準のセキュリティ機能を搭載。

ハイレベルなユーザー認証システム

ユーザーコード認証に加え、ユーザー認証システムを搭載。ログインユーザー名とパスワードを使った、よりハイレベルな個人識別が行なえます。またネットワークで接続されている Windows® のドメインコントローラーや LDAP サーバーとの連携による個人認証も可能です。

ICカードによる利用機器制限

オプションの「リコー個人認証システム」を利用すると、imagio MP 1600/1300シリーズのユーザー認証システムと連携して、ICカードによる個人認証が可能になります。認証時のログイン名・パスワード入力など、作業を軽減できるだけでなく、なりすましや不正利用の抑止にも役立ちます。 *imagio USBホスト タイプ1が必要です。

Clean & Friendly オフィスに留まらず、地球も視野に入れた製品づくり。

省エネと使い勝手を両立

低電力モードからも快速復帰

エネルギー消費効率は13Wh/h*、とオフィスの省エネ化をサポートし、低電力モードからの復帰時間は10秒とスピーディ。ビジネスに負担をかけず省エネ・省コストを実現します。

* imagio MP 1600の場合。imagio MP 1300は14Wh/h。*室温20℃の場合。ご使用環境やご利用状況により、数値が異なる場合があります。

「エコマーク」の複写機基準に適合

リコーは地球資源・環境の保全を最優先すべきテーマと考え、その製品設計においては、待機時・使用時の省電力化、リサイクルの追求など、省資源・省エネルギー・低廃棄物化に積極的に取り組んでいます。



「国際エネルギースタープログラム」の基準に適合

地球温暖化などの地球環境問題への対応として、エネルギー効率の高いオフィス用機器の開発・導入を目的としている国際的な省エネルギー制度「国際エネルギースタープログラム」の基準に適合しています。



安心のサービス機能

@Remote によるリモート管理サービス

@Remote とは、ブロードバンド環境、LAN 環境に対応したネットワーク出力機器の新リモートサービスです。@Remote で、出力機器をより一層“快適”かつ“安心”してお使いいただける環境をご提供します。 *対応機種はimagio MP 1600 F/1600 SPF/1300 F/1300 SPFです。*出力機器に内蔵されたリモートシステムからのブロードバンド通信のみに対応しています。

@Remote の提供サービスとメリット

- 遠隔診断保守サービス 機器の自己診断機能でトラブルを検知した場合、リコーテクニカルコールセンターへ自動通報します。
- ご使用状況報告サービス お客様のご要望に応じて、各機能の使用率などを「ご使用状況報告書」としてお知らせします。

グリーン購入法適合商品

最先端の省エネルギー設計やリサイクル設計により高い環境性能を実現し、「グリーン購入法」に適合しています。



環境影響化学物質の使用を大幅に削減

2006年より規制が開始された RoHS 指令 (EV 電気電子機器危険物質使用制限指令) で指定されている環境影響化学物質の使用を削減しました。

環境に配慮してマニュアルを電子化

使用説明書を紙冊子から、検索機能やアニメーション機能を盛り込んだ使いやすい HTML の電子マニュアルに変えました。リコーは利用者の使いやすさを追求すると同時に、地球環境に配慮したものづくりを進めています。

*一部のマニュアルは紙冊子でのご提供となります。

セキュリティ対応

- お客様が構築されているセキュリティ網 (Proxy server 等) を経由した通信。
- 機器、(株)リコー側システム間の SSL (暗号化) 方式の採用。
- 機器、(株)リコー側システム間の電子証明書による相互認証を行なうことで、なりすましによるデータ不正取得からの保護。

imagio MP 1600 シリーズ 価格表

<本体>

(消費税別)

商品名	品種コード	プリンター	スキャナー	ファクス・ADF*1	原稿カバー	手差し	インナー1ピン	標準価格	搬入設置指導料
imagio MP 1600	312033	○	○	○	●	●	○*2	548,000円	20,200円
imagio MP 1600 F	312034	○	○	●	—	—	○	658,000円	27,200円
imagio MP 1600 SPF	312035	●	●	●	—	●	○	768,000円	35,900円

【●】は標準装備、【○】はオプションで対応、「—」は装着不可。*1 自動原稿送り装置 (ADF) はファクスセット同梱オプションであり、ADFおよび原稿カバー単体のオプションはありません。

2 imagio FAX・ADFセットタイプ11あるいはimagio プリンター・スキャナーユニット タイプ11を装着すると装着が可能です。 本体標準価格に感光体は含まれません。* スタート用トナーはありません。

<拡張時のユニット>

(消費税別)

商品名	品種コード	標準価格	設置指導料	
			A料金	B料金
imagio FAX・ADFセットタイプ11*1	315162	130,000円	13,400円	8,700円
imagio プリンター・スキャナーユニットタイプ11*2	315163	110,000円	16,500円	11,800円

*1 ファクスのワンタッチ/短縮ダイヤル登録は、設置料に含まれておりません。*2 PC1台分のドライバー/ユーザーリテラーのインストール、操作指導を含みます。PC2台目以降は2,300円/台となります。* 設置指導料は、本体と同時に設置の場合B料金となります。本体納入後オプションを取り付ける場合は、1オプションがA料金、他オプションがB料金となります。

<同梱CD-ROM>

収録ソフトウェア	<ul style="list-style-type: none"> ・RPCSドライバー ・日本語TrueTypeフォント20書体 ・Ridoc Desk Navigator Lt (Ridoc IO Navi含む) 	<ul style="list-style-type: none"> ・Ridoc IO Admin ・PC FAXドライバー ・宛先編集ツール 	<ul style="list-style-type: none"> ・ネットワークTWINドライブ ・PC FAX送付状エディター ・使用説明書 (PDF版・HTML版)
----------	--	---	---

<スキャナー関連同梱ソフト設置指導料>

(消費税別)

商品名	設置指導料		内容
	A料金	B料金	
Ridoc Desk Navigator Lt	9,400円	4,700円	PC1台分の料金です。PC2台目以降は2,300円/台となります。
ネットワークTWINドライブ	11,000円	6,300円	PC1台分の料金です。PC2台目以降は2,300円/台となります。

* プリンター関連同梱ソフトの設置指導料は、imagio MP 1600 SPF (もしくはプリンター・スキャナーユニット) の設置指導料に含まれます。* 設置指導料は、本体と同時に設置の場合B料金となります。本体納入後オプションを取り付ける場合は、1オプションがA料金、他オプションがB料金となります。

<ユーザー認証設定料>

ユーザー認証設定を実施する場合は以下の料金が必要となります。

(消費税別)

ユーザー認証設定料	設置指導料		主な設定内容
	A料金	B料金	
	28,300円	23,600円	<ul style="list-style-type: none"> ・管理者設定 ・メニュープロテクト設定 ・認証方法の設定 ・ネットワークのセキュリティ強化設定 ・オートログアウト時間設定 ・セキュリティ強化設定

* お客様環境の調査および導入準備シートの作成は、別料金となります。詳細は販売担当者にご確認ください。* 設置指導料は、本体と同時に設置の場合B料金となります。本体納入後オプションを取り付ける場合は、1オプションがA料金、他オプションがB料金となります。

<内部オプション>







(消費税別)

対象機能	商品名	品種コード	標準価格	設置調整料		内容
				A料金	B料金	
ファクス	拡張1284ボードタイプB	317549	20,000円	5,500円	800円	IEEE1284準拠の双方向パラレルインターフェースボードです。ECPモード対応。装着時は他のオプションインターフェースが装着できません。ハーフピッチをフルピッチに変換するアダプター同梱。ケーブルは別売りです。
IPファクス	拡張無線LANボードタイプK	315188	50,000円	6,300円	1,600円	無線LANでネットワーク接続するためのインターフェースボードです。IEEE802.11bに対応。本オプションの装着時は、標準装備のネットワークポートはご使用になれません。
W-NET FAX	ワイヤレスインターフェースボードタイプBT3	317507	40,000円	5,500円	800円	Bluetooth®標準規格Ver.1.1に準拠したインターフェースボードです。装着時は他のオプションインターフェースが装着できません。
プリンター	imagio USBホストタイプ1	315851	20,000円	6,300円	1,600円	本体と個人認証システムのICカードリーダー/ライターを接続する際に必要です。USBケーブルが同梱されています。
スキャナー						

* 拡張1284ボード・拡張無線LANボード・ワイヤレスインターフェースボードの同時装着はできません。* 設置指導料は、本体と同時に設置の場合B料金となります。本体納入後オプションを取り付ける場合は、1オプションがA料金、他オプションがB料金となります。

<外部オプション>

(消費税別)

 <p>imagio インナー1ピントレイ BN2000 標準価格 20,000円 設置調整料A 6,300円 B 1,600円 〈品種コード〉315164 本体内に1ピンを増設し、排紙仕分け先として利用できます。</p>	 <p>imagio 給紙テーブル PT27 標準価格 130,000円 設置調整料A 6,300円 B 1,600円 〈品種コード〉317340 500枚×2段の給紙テーブルです。</p>	 <p>imagio サプライテーブル タイプ3 標準価格 25,000円 〈品種コード〉317550 消耗品を収納できるテーブル (小) です。</p>
 <p>imagio ハンドセット タイプ9 標準価格 10,000円 設置調整料A 5,500円 B 800円 〈品種コード〉317342 G3ファクス用のハンドセットです。</p>	 <p>imagio 給紙ユニット PS14 標準価格 50,000円 設置調整料A 6,300円 B 1,600円 〈品種コード〉317339 500枚×1段の給紙ユニットです。</p>	 <p>imagio サプライテーブル タイプ2 標準価格 40,000円 〈品種コード〉317311 消耗品を収納できるテーブル (大) です。</p>

* 本体と連結可能な組み合わせは「PS14」「PS14+サプライテーブル タイプ3」「PT27」「PT27+サプライテーブル タイプ3」「サプライテーブル タイプ2」です。サプライテーブル タイプ2に直接本体を載せることはできますが、サプライテーブル タイプ3に直接本体を載せることはできません。

<ドキュメントポータル/イメージ配信・文書管理ソフト>

(消費税別)

商品名	品種コード	標準価格	内容
Ridoc Smart Navigator Version1	302782	400,000円	ファクスデーター・スキャナーデーター・アプリケーションで作成したドキュメントを統合して管理、検索、活用できるドキュメント管理システム。
Ridoc IO Operation Server Pro	302514	198,000円	Web環境で入出力機器の一元管理と機器導入時のスムーズな設定作業を実現し、効率的なIT管理業務をサポート。出力機器 (マルチベンダー) の一元管理、多彩なログ収集・集計によるTCO削減とセキュリティ対策を同時に実現するソフトウェア。
Ridoc IO Analyzer	302553	68,000円	ネットワークにつながる複合機やプリンターの運用管理ソフトウェア。サーバー不要で、スケジュールでカウンターを収集し、集計も可能。(5デバイスライセンス付)

* 設置調整料および保守料が別途必要となります。詳細は販売担当者にご確認ください。

<インターフェースケーブル>

(消費税別)

商品名	品種コード	標準価格	内容
LPインターフェースケーブル タイプ1B	307273	7,500円	PC98シリーズ用双方向パラレルケーブル (2.5m)。
LPインターフェースケーブル タイプ4S	307470	2,500円	PC/AT機用双方向パラレルケーブル (1.5m)。
LPインターフェースケーブル タイプ4B	307274	7,500円	PC/AT機用双方向パラレルケーブル (2.5m)。
インターフェースケーブル タイプ4BH	515454	7,500円	PC98シリーズ、各社DOS/V機 (双方向通信対応ケーブル)。本体側: ハーフピッチ、PC側: フルピッチのパラレルインターフェースケーブル (2.5m)。
スキャナーケーブル タイプTX	316354	5,000円	パソコンとスキャナーをダイレクト接続するための10BASE-Tクロスケーブル (5.0m)。
USB2.0 プリンターケーブル	509600	1,500円	4pin A-TYPE 4pin B-TYPEのUSB2.0ケーブル (2.5m)。スキャナーは使用不可。

<個人認証オプション>

(消費税別)

商品名	品種コード	標準価格	内容
リコー 個人認証カード タイプR1-04	315935	5,000円	個人認証をする際に必要な、本体に装着するSDカード。
リコー 個人認証 ICカードR/W タイプR1	315927	47,000円	個人認証の際に必要な本体に接続するICカードリーダー/ライター。装着時にはimagio USBホストタイプ1が必要となります。
リコー 個人認証 ICカードR/W タイプR1-PC	315928	48,000円	ユーザーカード・管理者カード (ICカード) を発行する際に必要となるPCに接続するICカードリーダー/ライター。PCでユーザーカード (ICカード) を認証して本体機器の機能を使用する際にも必要となります。USBケーブル同梱。
リコー ICカード タイプR1 (10枚セット)	315929	15,000円	リコー個人認証システムで、ユーザーカード、管理者カードとして利用するICカード。10枚セットとなります。
リコー ICカード管理ソフト タイプR1	315931	23,000円	ユーザーカード・管理者カード (ICカード) を発行・管理するために必要となるソフトウェア。

* 設置調整料および保守料が別途必要となります。詳細は販売担当者にご確認ください。

〈共通オプション〉

(消費税別)

商品名	品種コード	標準価格	設置調整料		内容
			A料金	B料金	
リコー 集計管理ICカードタイプR1	315955	125,000円	12,500円	7,800円	コピー機の利用枚数をICカードで集計管理するシステムです。装着にはimaging 課金用インターフェースボードタイプ3が必要です。詳細は、リコー集計管理ICカードタイプR1の製品情報をご確認ください。
リコー キーカードMK1	318194	83,000円	9,400円	4,700円	部門別、個人別にコピーファックスプリンターの集計を管理するキーカード装置です(カードは別売り)。装着にはimaging 課金用インターフェースボードタイプ3が必要です。MK1用のオプションは、MK1の製品情報をご確認ください。
リコー MK1用LAN接続キットタイプB	315956	95,000円	7,800円	3,100円	リコーMK1用LAN接続集計用インターフェース。Ridoc IO OperationServer ProでMK1の情報を収集する際に必要です。
imaging 課金用インターフェースボードタイプ3	315902	7,000円	7,900円	3,200円	リコー集計管理ICカードタイプR1、リコーキーカードMK1、リコープリセットキーカードRP3、リコーペイメントICカードR/W CB10を本体と接続するときに必要です。MK1ではMFモード、RK4モードいずれのモードでも使用します。
ダストカバータイプG	317193	1,700円	—	—	防塵用のカバーです。

※設置指導料は、本体と同時に設置の場合B料金となります。本体納入後オプションを取り付ける場合は、1オプションがA料金、他オプションがB料金となります。

imaging MP 1600シリーズをより快適にご利用いただくために、以下の保守サービスをご用意しております。

1. キットサービス契約

①キットサービスを実施いたします。

下記トナーキットをご購入いただきますと「キットサービス契約」により、リコーはお客様に対しimaging MP 1600の性能を継続的に保つための保守維持サービスを実施し、感光体をお貸しします。また万一の故障の際にも素早くお応えできるサービス体制を整えています。

②トナーキット価格 (消費税別)

商品名	標準価格	品種コード
imaging トナーキットタイプ28ブラック*	25,500円	636469

* imaging トナーキットタイプ28ブラックは、A4 6%チャートで約3,000ページの出力ができます。(原稿により出力ページ数は変動します)

2. スポット保守契約

- ①お客様の要請に応じて、点検・修理・調整・感光体や部品など消耗品の供給、交換を有償で行う保守サービスです。
- ②機械の修理・点検・整備や感光体および部品等の交換に必要な費用は、その都度代金を申し受けます。
- ③ご契約時に感光体・スポットナーをお買い上げいただけます。

※保守料金の詳しい内容につきましては、販売担当者またはカスタマーエンジニアにご確認ください。
 ※保守サービスのために必要な補修用性能部品の保有期間は本製品の製造中止後、7年間です。
 ※スポット保守契約時は、リモートサービスを利用することができません。

「フルタイムサービス」について

リコーでは、「キットサービス契約」のお客様に休日や夜間の保守を有償にてご用意しております。

＜メニューと料金＞

【年額】(消費税別)

対応曜日と時間	料金	※地域によっては、本サービスを提供できない場合があります。
月曜日～土曜日 17:00～翌9:00	*1 43,200円	
日曜日 9:00～17:00	*2 28,800円	*1 祝祭日・振替休日・年末年始(12月31日～翌1月3日)は対応しません。
月曜日～土曜日 17:00～21:00	*2 43,200円	
日曜日 9:00～21:00	*2 72,000円	*2 祝祭日・振替休日・年末年始(12月31日～翌1月3日)も日曜日と同様に対応します。
月曜日～土曜日 17:00～翌9:00(受付のみ)	日曜日 9:00～翌9:00(受付のみ)	*2 7,200円

〈消耗品〉

(消費税別)

名称	規格	販売単位	販売価格
リコーPPC用紙タイプ6200	A3	1ケース(250×5/パック)	5,750円
	A4	1ケース(250×10/パック)	5,750円
	A5	1ケース(250×10/パック)	3,600円
	A6 ^{*1}	1ケース(250×10/パック)	2,350円
	B4	1ケース(250×10/パック)	8,650円
	B5	1ケース(250×10/パック)	4,350円
	B6 ^{*1}	1ケース(250×10/パック)	2,750円
	レター	1ケース(250×10/パック)	6,350円
	リーガル	1ケース(250×10/パック)	8,800円

名称	規格	販売単位	販売価格
リコーPPC用紙タイプTA(第2原図)*1	A3	1ケース(200×5/パック)	19,600円
	A4	1ケース(200×10/パック)	19,600円
マイリサイクルペーパー100(再生紙)	A3	1ケース(500×3/パック)	オープン価格*2
	A4	1ケース(500×5/パック)	オープン価格*2
	B4	1ケース(500×5/パック)	オープン価格*2
	B5	1ケース(500×5/パック)	オープン価格*2
	A5	1ケース(500×5/パック)	オープン価格*2
リコーPPC用紙タイプSA(ハクリ紙)*1 20面	A4	1パック(100枚入り)	4,600円
	B4	1パック(100枚入り)	5,800円
リコーPPC用紙ハガキ・通常用*1	A4	1パック(100枚入り)	1,100円
リコーPPC用紙ハガキ・往復用*1	A4	1パック(100枚入り)	1,300円
リコーPPC修正液タイプA	12ml	1本	500円
リファクスタンプカードリッジタイプ1	4個入り	1箱	1,500円

*1 手差しでご使用ください。*2 価格につきましては販売担当者にご確認ください。

〈ドキュメントフィーダーの主な仕様〉

(imaging FAX・ADFセットタイプ11同梱オプション・imaging MP 1600 F/SPFは標準装備)

モード	ADFモード、サイズ混載機能(同幅、スキャン時のみ)	原稿交換速度	11to1コピー時16枚分(A4□)
原稿サイズ	A3□～A5□□、11×17"□～5 ¹ / ₂ ×8 ¹ / ₂ "□□	最大消費電力	25W(電源は本体から供給)
原稿紙厚	52～105g/m ² (45～90kg)	大きさ	59(幅)×470(奥)×90(高)mm
原稿積載枚数	30枚(リコーPPC用紙タイプ6200の時)	質量	7kg

imaging MP 1600の外形寸法図

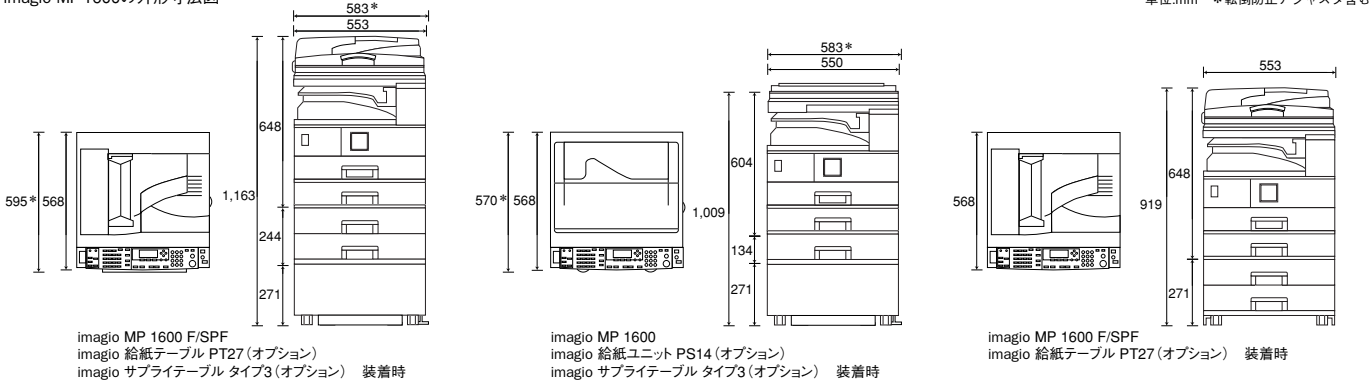

使用済製品 回収料金・処理料金

(消費税別)

区分	本体重量	代表的な商品	回収料金	処理料金
I	～20kg未満	パーソナル複写機・小型ファクシミリ・小型プリンター・パソコン等	3,000円/台	3,000円/台
II	20kg以上40kg未満	レーザーファクシミリ・レーザープリンター等	7,000円/台	4,000円/台
III	40kg以上100kg未満	中型複写機・カラーレーザープリンター	13,000円/台	8,000円/台
IV	100kg以上140kg未満	デジタル印刷機・湿式ジヤソ機等	18,000円/台	11,000円/台
V	140kg以上300kg未満	大型複写機(高速/広幅/カラー機)	30,000円/台	21,000円/台
VI	300kg以上500kg未満	大型プリンター等	70,000円/台	35,000円/台
VII	満500kg以上		110,000円/台	65,000円/台

※対象となる使用済製品はリコーブランド製品です。詳細は営業担当にお問い合わせ下さい。
 ※回収料金はお客様からグリーンセンターまでの搬出・運搬料金です。
 ※処理料金は分別・分解等の料金です。
 ※ディスプレイ、プリンター、スキャナはパソコン本体と別料金になります。

※製品の外観・仕様などは、改良のため予告なく変更させていただく場合があります。※この印刷物に記載されている商品は国内仕様のため海外では使用できません。※この印刷物に記載されている商品名は、各社の登録商標もしくは商標です。※詳しい性能・仕様・制約条件等については、販売担当者にご確認ください。

- ご注意
- ①国内外で流通する紙幣・貨幣、未使用の郵便切手・官製ハガキ、政府発行の印紙・証券類などをコピーすることは、法律で禁止されています。
 - ②著作権の目的となっている書籍・音楽・絵画・版画・地図・映画・図面・写真などの著作物は、個人的にまたは、家庭内その他、これに準ずる限られた範囲内で使用するためにコピーする以外は禁じられています。

安全にお使いいただくために…

- ご使用前に「使用説明書」をよくお読みの上、正しくお使いください。
- 表示された正しい電源・電圧でお使いください。
- 水・湿気・湯気、ほこり、油煙等の多い場所での使用や設置はしないでください。
- アース接続を行ってください。故障や漏電の場合、感電するおそれがあります。

この印刷物に掲載の全商品の価格および料金には、消費税は含まれておりません。ご購入の際は消費税を別途申し受けますので、ご了承ください。

リコー製品に関するお問い合わせは「お客様相談センター」で承っております。

お客様相談センター 050-3786-3999

●受付時間:平日(月～金)9時～12時、13時～17時(土日、祝祭日、弊社休業日を除く) *050ビジネスダイヤルは、一部のIP電話を除き、通話料はご利用者負担となります。 *上記番号をご利用いただけない方は、03-4330-0368をご利用ください。 *音声ガイダンスに従い製品別の番号をフックトーンでお知らせください。トーン信号が出せない電話機でお掛けの場合は、そのまましばらくお待ちいただきますとオペレータに接続します。 ※お問い合わせの内容は対応状況の確認と対応品質の向上のため、録音・記録をさせていただいております。 ※受付時間を含め、記載のサービス内容は予告無く変更になる場合があります。あらかじめご了承ください。 <http://www.rieco.jp/SOUDAN/>
 ■リコーにご提供いただいたお客様の個人情報の取り扱い方針については、当社ホームページでご確認いただけます。

このカタログの記載内容は、2012年10月現在のものです。

株式会社リコー

東京都中央区銀座8-13-1 リコービル 〒104-8222

imaggio MP 1300 シリーズ 価格表

〈本体〉

(消費税別)

商品名	品種コード	プリンター	スキャナー	ファクス・ADF*	原稿カバー	手差し	インナー1ピン	標準価格	搬入設置指導料
imaggio MP 1300	312036	○	○	○	●	●	—	438,000円	20,200円
imaggio MP 1300 F	312037	○	○	●	—	●	—	548,000円	27,200円
imaggio MP 1300 SPF	312038	●	●	●	—	●	—	648,000円	35,900円

「●」は標準装備、「○」はオプションで対応、「—」は装着不可。*自動原稿送り装置(ADF)はファクスセット同梱オプションであり、ADFおよび原稿カバー単体のオプションはありません。
 ※本体標準価格に感光体は含まれません。*スタート用トナーはありません。

〈拡張時のユニット〉

(消費税別)

商品名	品種コード	標準価格	設置指導料	
			A料金	B料金
imaggio FAX・ADFセットタイプ11*1	315162	130,000円	13,400円	8,700円
imaggio プリンター・スキャナーユニットタイプ11*2	315163	110,000円	16,500円	11,800円

*1 ファクスのワンタッチ/短縮ダイヤル登録は、設置料に含まれておりません。*2 PC1台分のドライバー/ユーティリティのインストール、操作指導を含みます。PC2台目以降は2,300円/台となります。
 ※設置指導料は、本体と同時に設置の場合B料金となります。本体納入後オプションを取り付ける場合は、1オプションがA料金、他オプションがB料金となります。

〈同梱CD-ROM〉

収録ソフトウェア	<ul style="list-style-type: none"> ・RPCSドライバー ・日本語TrueTypeフォント20書体 ・Ridoc Desk Navigator Lt (Ridoc IO Navi含む) 	<ul style="list-style-type: none"> ・Ridoc IO Admin ・PC FAXドライバー ・宛先編集ツール 	<ul style="list-style-type: none"> ・ネットワークTWAINDライバー ・PC FAX送付状エディター ・使用説明書 (PDF版・HTML版)
----------	--	---	---

〈スキャナー関連同梱ソフト設置指導料〉

(消費税別)

商品名	設置指導料		内容
	A料金	B料金	
Ridoc Desk Navigator Lt	9,400円	4,700円	PC1台分の料金です。PC2台目以降は2,300円/台となります。
ネットワークTWAINDライバー	11,000円	6,300円	PC1台分の料金です。PC2台目以降は2,300円/台となります。

※プリンター関連同梱ソフトの設置指導料は、imaggio MP 1300 SPF(もしくはプリンター・スキャナーユニット)の設置指導料に含まれます。※設置指導料は、本体と同時に設置の場合B料金となります。本体納入後オプションを取り付ける場合は、1オプションがA料金、他オプションがB料金となります。

〈ユーザー認証設定料〉 ユーザー認証設定を実施する場合は以下の料金が必要になります。

(消費税別)

ユーザー認証設定料	設置指導料		主な設定内容
	A料金	B料金	
	28,300円	23,600円	<ul style="list-style-type: none"> ・管理者設定 ・メニュープロテクト設定 ・認証方法の設定 ・ネットワークのセキュリティ強化設定 ・オートログアウト時間設定 ・セキュリティ強化設定

※お客様環境の調査および導入準備シートの作成は、別料金となります。詳細は販売担当者にご確認ください。※設置指導料は、本体と同時に設置の場合B料金となります。本体納入後オプションを取り付ける場合は、1オプションがA料金、他オプションがB料金となります。

〈内部オプション〉

(消費税別)

対象機能				商品名	品種コード	標準価格	設置調整料		内容
ファクス	IPファクス	W・NET FAX	プリンター				A料金	B料金	
			○	拡張1284ボードタイプB	317549	20,000円	5,500円	800円	IEEE1284準拠の双方向パラレルインターフェースボードです。ECPモード対応。装着時は他のオプションインターフェースが装着できません。ハーフピッチをフルピッチに変換するアダプター同梱。ケーブルは別売りです。
	○	○	○	拡張無線LANボードタイプK	315188	50,000円	6,300円	1,600円	無線LANでネットワーク接続するためのインターフェースボードです。IEEE802.11bに対応。本オプションの装着時は、標準装備のネットワークポートはご使用になれません。
			○	ワイヤレスインターフェースボードタイプBT3	317507	40,000円	5,500円	800円	Bluetooth®標準規格Ver.1.1に準拠したインターフェースボードです。装着時は他のオプションインターフェースが装着できません。
				imaggio USBホストタイプ1	315851	20,000円	6,300円	1,600円	本体と個人認証システムのICカードリーダー/ライターを接続する際に必要です。USBケーブルが同梱されています。

※拡張1284ボード・拡張無線LANボード・ワイヤレスインターフェースボードの同時装着はできません。※設置指導料は、本体と同時に設置の場合B料金となります。本体納入後オプションを取り付ける場合は、1オプションがA料金、他オプションがB料金となります。

〈外部オプション〉

(消費税別)

 <p>imaggio ハンドセットタイプ9 標準価格 10,000円 設置調整料A 5,500円 B 800円 〈品種コード〉317342 G3ファクス用のハンドセットです。</p>	 <p>imaggio 給紙テーブル PT27 標準価格 130,000円 設置調整料A 6,300円 B 1,600円 〈品種コード〉317340 500枚×2段の給紙テーブルです。</p>	 <p>imaggio サブライテールタイプ3 標準価格 25,000円 〈品種コード〉317550 消耗品を収納できるテーブル(小)です。</p>
 <p>imaggio 給紙ユニット PS14 標準価格 50,000円 設置調整料A 6,300円 B 1,600円 〈品種コード〉317339 500枚×1段の給紙ユニットです。</p>	 <p>imaggio サブライテールタイプ2 標準価格 40,000円 〈品種コード〉317311 消耗品を収納できるテーブル(大)です。</p>	<p>※本体と連結可能な組み合わせは「PS14」 「PS14+サブライテールタイプ3」 「PS14+サブライテールタイプ2」 「PT27」 「PT27+サブライテールタイプ3」 「サブライテールタイプ2」です。サブライテールタイプ2に直接本体を載せることはできませんが、サブライテールタイプ3に直接本体を載せることはできません。</p>

〈ドキュメントポータル/イメージ配信・文書管理ソフト〉

(消費税別)

商品名	品種コード	標準価格	内容
Ridoc Smart Navigator Version1	302782	400,000円	ファクスデータ・スキャナーデータ・アプリケーションで作成したドキュメントを統合して管理、検索、活用できるドキュメント管理システム。
Ridoc IO Operation Server Pro	302514	198,000円	Web環境で入出力機器の一元管理と機器導入時のスムーズな設定作業を実現し、効率的なIT管理業務をサポート。出力機器(マルチベンダー)の一元管理、多彩なログ収集・集計によるTCO削減とセキュリティ対策を同時に実現するソフトウェア。
Ridoc IO Analyzer	302553	68,000円	ネットワークにつながる複合機やプリンターの運用管理ソフトウェア。サーバー不要で、スケジュールでカウンターを取集し、集計も可能。(5デバイスライセンス付)

※設置調整料および保守料が別途必要になります。詳細は販売担当者にご確認ください。

〈インターフェースケーブル〉

(消費税別)

商品名	品種コード	標準価格	内容
LPインターフェースケーブルタイプ1B	307273	7,500円	PC98シリーズ用双方向パラレルケーブル(2.5m)。
LPインターフェースケーブルタイプ4S	307470	2,500円	PC/AT機用双方向パラレルケーブル(1.5m)。
LPインターフェースケーブルタイプ4B	307274	7,500円	PC/AT機用双方向パラレルケーブル(2.5m)。
インターフェースケーブルタイプ4BH	515454	7,500円	PC98シリーズ、各社DOS/V機(双方向通信対応ケーブル)。 本体側:ハーフピッチ、PC側:フルピッチのパラレルインターフェースケーブル(2.5m)。
スキャナーケーブルタイプTX	316354	5,000円	ハンコンとスキャナーをダイレクト接続するための10BASE-Tクロスケーブル(5.0m)。
USB2.0プリンターケーブル	509600	1,500円	4pin A-TYPE 4pin B-TYPEのUSB2.0ケーブル(2.5m)。スキャナーは使用不可。

〈個人認証オプション〉

(消費税別)

商品名	品種コード	標準価格	内容
リコー 個人認証カードタイプR1-04	315935	5,000円	個人認証をする際に必要な、本体に装着するSDカード。
リコー 個人認証 ICカードR/W タイプR1	315927	47,000円	個人認証の際に必要な本体に接続するICカードリーダー/ライター。 装着時にはimaggio USBホストタイプ1が必要となります。
リコー 個人認証 ICカードR/W タイプR1-PC	315928	48,000円	ユーザーカード・管理者カード(ICカード)を発行する際に必要となるPCに接続するICカードリーダー/ライター。 PCでユーザーカード(ICカード)認証して本体機器の機能を使用する際にも必要となります。USBケーブル同梱。
リコー ICカードタイプR1(10枚セット)	315929	15,000円	リコー個人認証システムで、ユーザーカード・管理者カードとして利用するICカード。10枚セットとなります。
リコー ICカード管理ソフトタイプR1	315931	23,000円	ユーザーカード・管理者カード(ICカード)を発行・管理するために必要となるソフトウェア。

※設置調整料および保守料が別途必要となります。詳細は販売担当者にご確認ください。

〈共通オプション〉

(消費税別)

商品名	品種コード	標準価格	設置調整料		内容
			A料金	B料金	
リコー 集計管理ICカードタイプR1	315955	125,000円	12,500円	7,800円	コピー機の利用枚数をICカードで集計管理するシステムです。装着にはimaggio 課金用インターフェースボードタイプ3が必要です。詳細は、リコー集計管理ICカードタイプR1の製品情報をご確認ください。
リコー キーカードMK1	318194	83,000円	9,400円	4,700円	部門別・個人別にコピーファックスプリンターの集計を管理するキーカード装置です(カードは別売り)。装着にはimaggio 課金用インターフェースボードタイプ3が必要です。MK1用のオプションは、MK1の製品情報をご確認ください。
リコー MK1用LAN接続キットタイプB	315956	95,000円	7,800円	3,100円	リコーMK1用LAN接続集計用インターフェース。Ridoc IO OperationServer ProでMK1の情報を収集する際に必要です。
imaggio 課金用インターフェースボードタイプ3	315902	7,000円	7,900円	3,200円	リコー集計管理ICカードタイプR1、リコーキーカードMK1、リコーセットキーカードRP3、リコーペイメントICカードR/W CB10を本体と接続するときに必要です。MK1ではMFモード、RK4モードいずれのモードでも使用します。
ダストカバータイプG	317193	1,700円	—	—	防塵用のカバーです。

※設置指導料は、本体と同時に設置の場合B料金となります。本体納入後オプションを取り付ける場合は、1オプションがA料金、他オプションがB料金となります。

imaggio MP 1300シリーズをより快適にご利用いただくために、以下の保守サービスをご用意しております。

1. キットサービス契約

①キットサービスを実施いたします。

下記トナーキットをご購入いただきますと「キットサービス契約」により、リコーはお客様に対しimaggio MP 1300の性能を継続的に保つための保守維持サービスを実施し、感光体をお貸しします。また万が一の故障の際にも素早くお応えできるサービス体制を整えています。

②トナーキット価格

(消費税別)

商品名	標準価格	品種コード
imaggio トナーキット タイプ28ブラック*	25,500円	636469

* imaggio トナーキット タイプ28ブラックは、A4 6%チャートで約3,000ページの出力ができます。(原稿により出力ページ数は変動します)

2. スポット保守契約

- ①お客様の要請に応じて、点検・修理・調整・感光体や部品など消耗品の供給、交換を有償で行う保守サービスです。
- ②機械の修理・点検・整備や感光体および部品等の交換に必要な費用は、その都度代金を申し受けます。
- ③ご契約時に感光体・スポットトナーをお買い上げいただきます。

※保守料金の詳しい内容につきましては、販売担当者またはカスタマーエンジニアにご確認ください。
 ※保守サービスのために必要な補修用性能部品の保有期間は本製品の製造中止後、7年間です。
 ※スポット保守契約時は、リモートサービスを利用することができません。

「フルタイムサービス」について

リコーでは、「キットサービス契約」のお客様に休日や夜間の保守を有償にてご用意しております。

＜メニューと料金＞

【年額】(消費税別)

基本メニュー	対応曜日と時間	料金	※地域によっては、本サービスを提供できない場合があります。
1	月曜日～土曜日 17:00～21:00	*1 14,400円	
	月曜日～土曜日 17:00～翌9:00	*1 43,200円	
	日曜日 9:00～17:00	*2 28,800円	
	月曜日～土曜日 17:00～21:00	*1 43,200円	
	日曜日 9:00～21:00	*2 43,200円	
	月曜日～土曜日 17:00～翌9:00	*2 72,000円	
	日曜日 9:00～翌9:00	*2 72,000円	
	月曜日～土曜日 17:00～翌9:00(受付のみ)	*2 7,200円	
	日曜日 9:00～翌9:00(受付のみ)	*2 7,200円	

※地域によっては、本サービスを提供できない場合があります。
 ※1 祝祭日・振替休日・年末年始(12月31日～翌1月3日)は対応しません。
 ※2 祝祭日・振替休日・年末年始(12月31日～翌1月3日)も日曜日と同様に対応します。

〈消耗品〉

(消費税別)

名称	規格	販売単位	販売価格
リコーPPC用紙タイプ6200	A3	1ケース(250×5/パック)	5,750円
	A4	1ケース(250×10/パック)	5,750円
	A5	1ケース(250×10/パック)	3,600円
	A6*1	1ケース(250×10/パック)	2,350円
	B4	1ケース(250×10/パック)	8,650円
	B5	1ケース(250×10/パック)	4,350円
	B6*1	1ケース(250×10/パック)	2,750円
	レター	1ケース(250×10/パック)	6,350円
	リーガル	1ケース(250×10/パック)	8,800円

名称	規格	販売単位	販売価格
リコーPPC用紙タイプTA(第2原図)*1	A3	1ケース(200×5/パック)	19,600円
	A4	1ケース(200×10/パック)	19,600円
マイリサイクルペーパー100(再生紙)	A3	1ケース(500×3/パック)	オープン価格*2
	A4	1ケース(500×5/パック)	オープン価格*2
	B4	1ケース(500×5/パック)	オープン価格*2
	B5	1ケース(500×5/パック)	オープン価格*2
	A5	1ケース(500×5/パック)	オープン価格*2
リコーPPC用紙タイプSA(ハクリ紙)*1 20面	A4	1パック(100枚入り)	4,600円
	B4	1パック(100枚入り)	5,800円
リコーPPC用紙ハガキ・通常用*1	A4	1ケース(100枚入り)	1,100円
リコーPPC用紙ハガキ・往復用*1	A4	1パック(100枚入り)	1,300円
リコーPPC修正液タイプA	12ml	1本	500円
リファクスタンプカードリッジタイプ1	4個入り	1箱	1,500円

*1 手差しでご使用ください。*2 価格につきましては販売担当者にご確認ください。

〈ドキュメントフィーダーの主な仕様〉

(imaggio FAX・ADFセットタイプ11同梱オプション:imaggio MP 1300 F/SPFは標準装備)

モード	ADFモード、サイズ混載機能(同幅、スキャン時のみ)	原稿交換速度	1to1コピー時13枚分(A4□)
原稿サイズ	A3□～A5□□、11×17"□～5 1/2×8 1/2"□□	最大消費電力	25W(電源は本体から供給)
原稿紙厚	52～105g/m ² (45～90kg)	大きさ	550(幅)×470(奥)×90(高)mm
原稿積載枚数	30枚(リコーPPC用紙タイプ6200の時)	質量	7kg

imaggio MP 1300の外形寸法図

単位:mm ※転倒防止アジャスタ含む

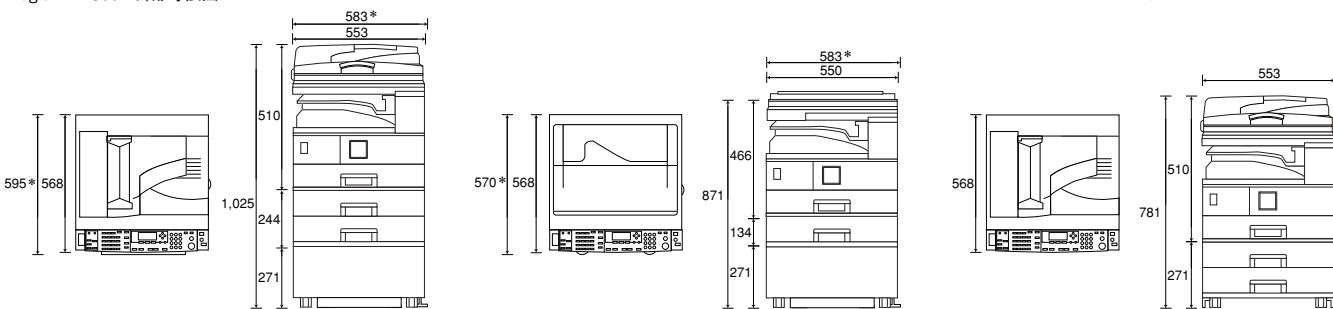

imaggio MP 1300 F/SPF
 imagio 給紙テーブル PT27(オプション)
 imagio サプライテーブル タイプ3(オプション) 装着時

imaggio MP 1300
 imagio 給紙ユニット PS14(オプション)
 imagio サプライテーブル タイプ3(オプション) 装着時

imaggio MP 1300 F/SPF
 imagio 給紙テーブル PT27(オプション) 装着時

使用済製品 回収料金・処理料金

(消費税別)

区分	本体重量	代表的な商品	回収料金	処理料金
I	～20kg未満	パーソナル複写機・小型ファクシミリ・小型プリンター・パソコン等	3,000円/台	3,000円/台
II	20kg以上40kg未満	レーザーファクシミリ・レーザープリンター 等	7,000円/台	4,000円/台
III	40kg以上100kg未満	中型複写機・カラーレーザープリンター・	13,000円/台	8,000円/台
IV	100kg以上140kg未満	デジタル印刷機・湿式ジヤソ機 等	18,000円/台	11,000円/台
V	140kg以上300kg未満	大型複写機(高速/広幅/カラー機)・	30,000円/台	21,000円/台
VI	300kg以上500kg未満	大型プリンター 等	70,000円/台	35,000円/台
VII	満500kg以上		110,000円/台	65,000円/台

※対象となる使用済製品はリコーブランド製品です。詳細は営業担当にお問い合わせ下さい。
 ※回収料金はお客様からグリーンセンターまでの搬出・運搬料金です。
 ※処理料金は分別・分解等の料金です。
 ※ディスプレイ、プリンター、スキャナはパソコン本体と別料金になります。

※製品の外観・仕様などは、改良のため予告なく変更させていただく場合があります。※この印刷物に記載されている商品は国内仕様のため海外では使用できません。※この印刷物に記載されている商品名は、各社の登録商標もしくは商標です。※詳しい性能・仕様・制約条件等については、販売担当者にご確認ください。
 ご注意

- ①国内外で流通する紙幣・貨幣、未使用の郵便切手・官製ハガキ、政府発行の印紙・証券類などをコピーすることは、法律で禁止されています。
- ②著作権の目的となっている書籍・音楽・絵画・版画・地図・映画・図面・写真などの著作物は、個人的にまたは、家庭内その他、これに準ずる限られた範囲内で使用するためにコピーする以外は禁じられています。



安全にお使いいただくために…

- ご使用前に「使用説明書」をよくお読みの上、正しくお使いください。
- 表示された正しい電源・電圧でお使いください。
- 水・湿気・湯気、ほこり・油煙等の多い場所での使用や設置はしないでください。
- アース接続を行ってください。故障や漏電の場合、感電するおそれがあります。

ご購入の際に掲載の全商品の価格および料金には、消費税は含まれておりません。この印刷物は消費税を別途申し受けますので、ご了承ください。

リコー製品に関するお問い合わせは「お客様相談センター」で承っております。

お客様相談センター 050-3786-3999

●受付時間:平日(月～金)9時～12時、13時～17時(土日、祝祭日、弊社休業日を除く) *050ビジネスダイヤルは、一部のIP電話を除き、通話料はご利用者負担となります。 *上記番号をご利用いただけない方は、03-4330-0368をご利用ください。 *音声ガイダンスに従い製品別の番号をフックトーンでお知らせください。トーン信号が出せない電話機でお掛けの場合は、そのまましばらくお待ちいただきますとオペレータに接続します。 ※お問い合わせの内容は対応状況の確認と対応品質の向上のため、録音・記録をさせていただきます。 ※受付時間を含め、記載のサービス内容は予告無く変更になる場合があります。あらかじめご了承ください。 <http://www.rieco.jp/SOUDAN/>
 ■リコーにご提供いただいたお客様の個人情報の取り扱い方針については、当社ホームページでご確認いただけます。

このカタログの記載内容は、2012年10月現在のものです。

株式会社リコー

東京都中央区銀座8-13-1 リコービル 〒104-8222