

統合見守りシステム

RICOH
imagine. change.

リコー けあマルシェ

介護業務を一括管理。
ゆとりをもたらし、
より良い介護へ。

一人ひとりの笑顔に結びつく、
最適な「見守り」をするために。
けあマルシェは、
柔軟なシステムで
半歩先のケアをかなえます。

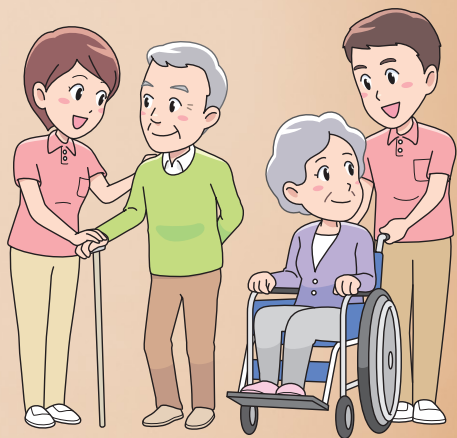

スマホひとつで、各種センサーをまとめてチェック。

統合見守りシステム リコーけあマルシェ

様々な見守りデバイスを一括管理。
業務の省力化ときめ細かな対応、
自立支援を同時にかなえます。



睡眠深度センサー



無線ナース
コールボタン



みまもりカメラ



バイタルセンサー



ドア開閉センサー



離床センサー

事業者の方 導入 & 拡張しやすい

各社のセンサーやカメラを
必要に応じて選択可能

介護する方 業務の負担軽減

スマホ等で一括確認&情報共有！
ケアも効率的に

介護される方 快適性向上 & 自立支援

一人ひとりに寄り添った
最適なケア

介護現場の課題をスマートに解決。

これまでは…

定期的な巡回が必須。それでも、ちょうどいいタイミングでケアできなかったり、夜間では訪室のたびに目が覚めてしまう方も。

これからは…

転倒・転落の予防

タイムリーに離床を検知し、付き添い可能。

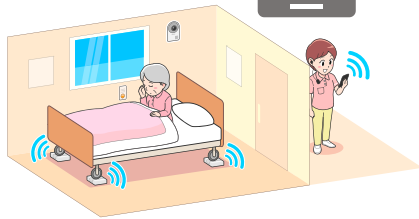

- 離床センサー
- みまもりカメラ
- 無線ナースコールボタン

これからは…

自力で排泄

排泄リズムを把握し、トイレへ誘導。

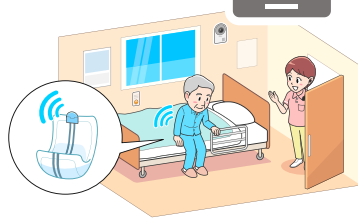

- 排泄センサー
- みまもりカメラ
- 無線ナースコールボタン

これからは…

良い睡眠

睡眠状態をモニタリングし、適切なケアが可能。



- 睡眠深度センサー
- みまもりカメラ

介護される方の自立を支援し、尊厳を尊重。

自然で対等な関係を築くとともに、笑顔と安心を広げます。

複数のセンサーをワンツールで管理可能に。

- 各種センサーの取得したデータを、1つのツール（スマホやパソコン）でまとめてモニタリング。
- ご利用者の状態をリアルタイムで確認でき、職員間の情報連携がスムーズ。
- アラート発報履歴や対応記録は、介護記録ソフトに連携可能。(連携に際しては、介護記録ソフトの販売会社にご相談ください)

スマホで管理



ご利用者ごとの状態を確認できます。

ケアしたその場で記録できます。

パソコンで管理

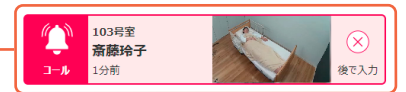

コールやアラート発生時、カメラ映像で訪室の要否を判断可能。

【睡眠深度+バイタル推移】

睡眠状態や心拍、呼吸数の変化、アラート発生状態などがわかり、睡眠の質や健康状態を把握できます。



クリックで対応履歴がポップアップ

【指定期間の睡眠深度パターン】

睡眠状態の良否や生活リズムを把握可能。訪室タイミングの検討などができます。

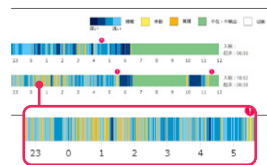

「夜間の覚醒(黄)が多い→昼間の傾眠につながる」などを把握可能

【対応記録】

アラート履歴や対応内容を確認でき、ケアプランや申し送り情報に役立ちます。

■ システム構成

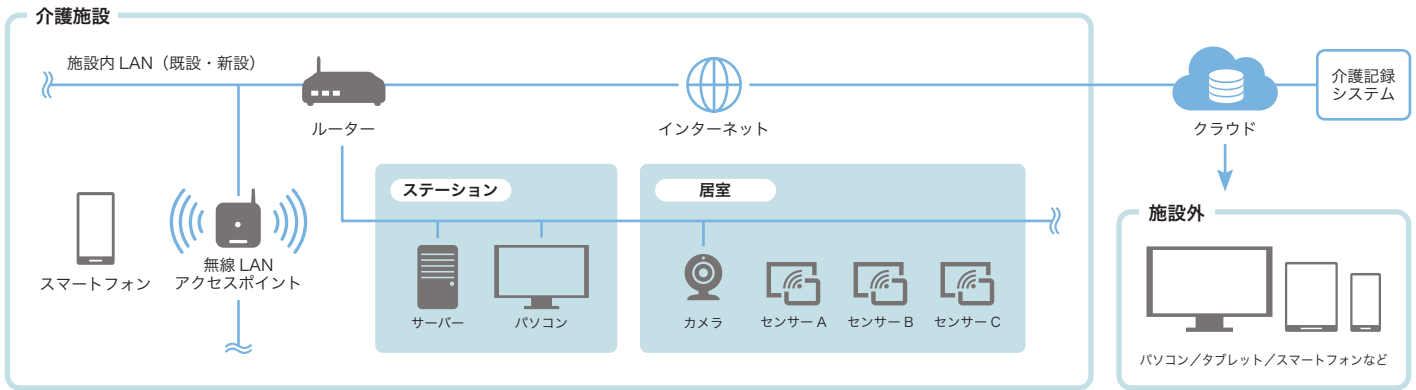

※本アプリケーションの動作には、別途株式会社ユニティーネットワークの無線コールシステム「あんしんの絆」が必要です。
 ※記載の機器は、「リコーケアマルシェ アプリケーション」には含まれません。
 ※クラウド接続のためにインターネット回線、施設内 LAN(有線/無線) 環境が必要です。

■ 接続確認済みセンサー (2021年9月時点)

検知項目	センサー	メーカー
コール	無線コールボタン	アイテック株式会社
入退室	開閉センサー	アイテック株式会社
心拍・呼吸	マットセンサー、非接触バイタルセンサー	株式会社ミオ・コーポレーション
心拍・呼吸・睡眠深度	バイタルセンサー	株式会社フューチャーインク
離床検知	赤外線離床センサー	アイテック株式会社
離床検知・体動・生活リズム・参考体重	リコーみまもりベッドセンサーシステム	株式会社リコー
離床検知・参考体重	ベッドセンサーシステムベースック	ミネベアミツミ株式会社
緊急確認・巡視・通話	ネットワークカメラ	株式会社アイ・オー・データ

※接続確認済みセンサーの最新情報は販売担当者にご確認ください。

■ 連携可能な介護記録システム (2021年9月時点)

製品名	メーカー
ほのぼのNEXT	NDソフトウェア株式会社
ワイズマンシステムSP	株式会社ワイズマン
ケアカルテ	株式会社ケアコネクタジャパン

※連携に際しては、上記製品の販売会社にご相談ください。

■ 動作環境

項目	仕様		備考
パソコン	OSバージョン	Windows 10 Pro (32/64bit) Windows 10 Enterprise (32/64bit) OS言語:日本語のみ	
	CPU	各OSの推奨仕様に準ずる	
	ブラウザ	Google Chrome Microsoft edge(Chromium)最新版	
	メモリー容量	各OSの推奨仕様に準ずる	
タブレット	OSのバージョン	iOS: 13.x Android OS: 10.x	OSバージョンについては、原則として最新バージョンおよび一つ前のバージョンを対象とする。 ※タブレットはクラウドとの接続のみ利用可能。
	ブラウザ	iOS: Safari Android: Google Chrome	
スマートフォン	OSバージョン	Android OS: 10.x	
	モデル	Android: Fujitsu arrows BZ01	

■ 価格表

(消費税別)

商品名	品種コード	標準価格	内容
リコーケアマルシェ アプリケーション	799736	オープン	サーバーにインストールし、連携する各種センサー情報を統合して表示するアプリケーション
サービス登録手数料	799737	4,000円	サービス利用開始の1施設あたりの手続き料金(月額払いの場合)
サービス利用料 1床/月	799751	1,500円	サービス利用時の1床あたりの月額利用料(月額払いの場合)
セットアップキット	799744	4,000円	サービス利用開始の1施設あたりのライセンス手続き料金(年額払いの場合)
ライセンスパック 1床/年	799752	18,000円	サービス利用時の1床あたりのライセンス年額利用料(年額払いの場合)

※スマートフォンの画面はイメージです。※各種センサー本体、関連機器および設置工事費などは、本製品に含まれておりません。※このカタログの画面と実際の画面の色とは、印刷の関係で多少異なる場合があります。※本システム、サービスは医療機器ではありません。※製品の仕様および機能は、改良のため予告なく変更させて頂く場合があります。※詳しい機能・仕様・制約条件など、および価格・納期・保守サービスについては、販売担当者にご確認ください。※iOS、Safariは、Apple Inc.の商標です。iOSは、米国およびその他の国における商標またはシスコの登録商標であり、ライセンスのもとに使用されます。※Windows、Microsoft edgeは、米国Microsoft Corporationの米国およびその他の国における登録商標または商標です。※Google Chrome、AndroidはGoogle LLC.の商標です。※arrowsは、富士通株式会社の登録商標です。※本カタログに記載の会社名および製品名は、各社の商号、商標、または登録商標です。

RICOH
 imagine. change.

株式会社リコー
 東京都大田区中馬込1-3-6 〒143-8555

●お問い合わせ・ご用命は・・・

<https://ricoh.co.jp/service/care-marche/>